

# Miniviti Palatali *full immersion*

**TADs indiretti: il moderno Ancoraggio palatale**

**BOLOGNA** venerdì **\_22 maggio\_2026**  
(modulo in-office sabato 23 maggio 2026)

*3' edizione 2026*



riccardo\_riatti

fabio\_federici canova

**con la partecipazione del dr. Giulio Pacini**

# Miniviti Palatali

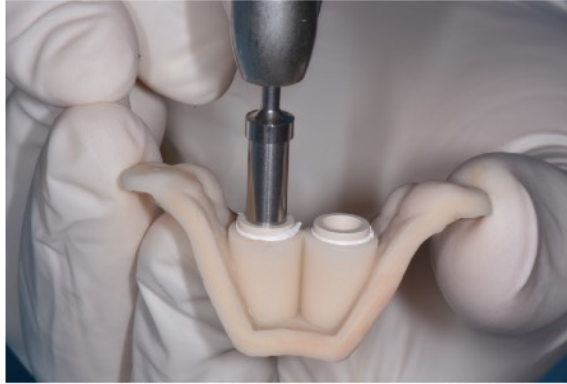
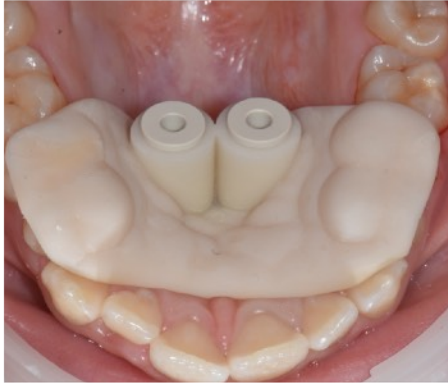

**venerdì 22 maggio 2026**

sede:

UNAHOTELS Bologna San Vitale

Via Larga 4 40138 - Bologna

orari corso:

**registrazione partecipanti:** ore 8.30

**didattica:** 9.00-13.00 | 14.00 - 17.30

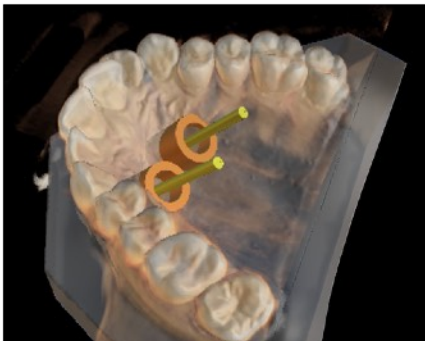

# Miniviti Palatali

## A chi è rivolto il corso

Il Corso è rivolto al professionista che vuole approfondire l'utilizzo clinico dell'**ancoraggio ortodontico scheletrico** con **TADs palatali indirette**. E' un corso monotematico che mette insieme l'esperienza e le competenze del dr. **Riatti** e del dr. **Federici Canova**, che affronteranno tutta la casistica clinica delle **miniviti palatali**.

E' una giornata adatta sia al neofita che vuole imparare le basi dell'ancoraggio palatale, sia al collega più esperto che vuole migliorare le proprie competenze e conoscere i nuovi sviluppi e le ultime novità in tema di TADs palatali.

**In questa edizione è prevista la partecipazione del Dr. Giulio Pacini che affiancherà i 2 relatori principali**

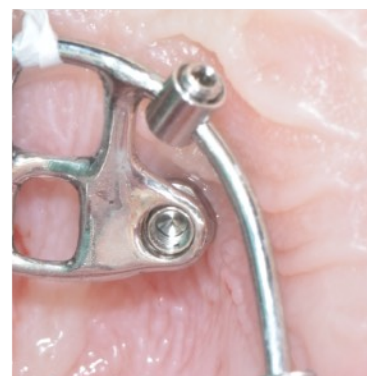
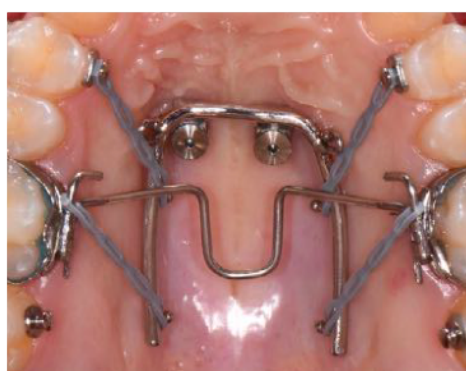

## Cosa imparerai

- cos'è l'ancoraggio con TADs palatali, quando serve e quali sono i vantaggi
- quali malocclusioni possono essere trattate sfruttando l'ancoraggio palatale
- come posizionare le miniviti a mano libera e quando invece può essere utile una *dima chirurgica*
- la differenza tra la **tecnica 1-step e 2-step**, quando scegliere l'una o l'altra
- come gestire l'impronta analogica, quella digitale e cosa chiedere al laboratorio
- qual è la componentistica necessaria delle principali sistematiche indirette, con particolare riferimento alle TADs **PSM e HDC**
- come integrare l'ancoraggio palatale nei trattamenti con allineatori
- quali sono gli errori più comuni e come gestire le eventuali complicanze
- **NOVITA' 2026: inserimento guidato in zone extra-palatali (Buccal shelf)**



riccardo | riatti

- Laureato in Odontoiatria presso l'Università di Parma
- Specializzato in Ortognatodonzia presso l'Università di Cagliari
- Professore a c. presso la Scuola di Specializzazione in Ortognatodonzia dell'Università di Trieste dal 2007 ad oggi
- Diplomato IBO ed EBO
- Socio attivo SIDO (Società Italiana di Ortodonzia)
- Socio effettivo AIDOr (Accademia Italiana di Ortodonzia)
- Socio fondatore Leading Alliance (Guide to Orthodontic Excellence)
- Membro della Commissione Esaminatrice Model Display SIDO 2016 e Commissione Esaminatrice IBO 2017-2019-2021
- Relatore a Master, Corsi e Congressi Nazionali e Internazionali
- Autore di pubblicazioni su Riviste Internazionali
- Svolge la libera professione, dedicandosi esclusivamente all'ortodonzia, in Reggio Emilia e Sassuolo



fabio | federici canova

- Laureato con lode e menzione d'onore in Odontoiatria a Parma
- Perfezionato in Ortodonzia intercettiva
- Specializzato in Ortodonzia nel 2009 presso l'Università di Milano
- Diplomato IBO, EBO, EBAO
- Professore a contratto presso la Scuola di Specializzazione in Ortodonzia di Brescia
- Socio attivo SIDO, Socio effettivo AIDOR
- Socio EOS, WFO, SIOI, EAS, AISOD
- Socio attivo e certified speaker DDS
- Relatore a Master, Corsi e Congressi Nazionali e Internazionali
- Libero professionista a Viadana (MN)



giulio | pacini

- Laureato in Odontoiatria presso l'Università di Bologna nel 2003
- Master Universitario di II livello in Endodonzia clinica presso l'Università degli studi di Bologna nel 2005.
- Specializzato con lode in Ortodonzia presso l'Università degli studi di Cagliari nel 2015.
- Membro WFO (World Federation of Orthodontists)
- Svolge attività di relatore e tutor nei corsi clinici con allineatori e in corsi clinici sulla tecnica straightwire.
- Si dedica prevalentemente all'Ortodonzia presso il proprio studio a Bologna.



# MinivitiPalatali

## Iscrizioni

Il corso è aperto ad un **massimo di 40 partecipanti**.

Le iscrizioni saranno aperte a partire **SOLAMENTE dalle ore 8.00 di lunedì 12 gennaio 2026** secondo l'ordine di arrivo fino ad esaurimento dei posti a disposizione.

Il link per l'iscrizione è il seguente

<https://forms.gle/Y73CTne1FLM6wxKz8>

oppure

<https://www.fabiofedericicanova.it/corsotadspalatali>

### NOTA BENE

Il link per l'iscrizione non sarà attivo prima delle ore 8.00 di lunedì 12 gennaio 2026 e sarà disattivato nel momento del raggiungimento della capienza massima del corso.

Gli iscritti riceveranno conferma dell'avvenuta iscrizione dalla segreteria organizzativa tramite mail.

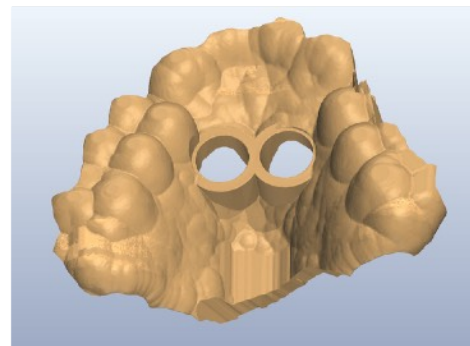
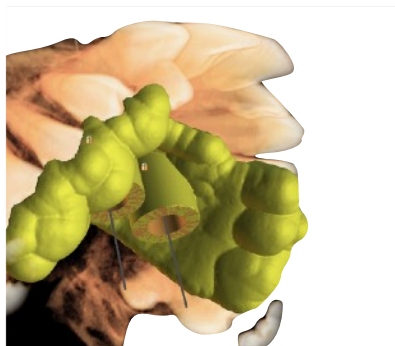
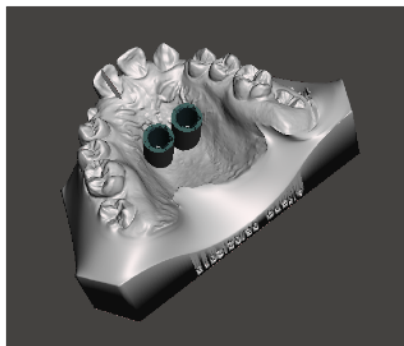

## Costi

La quota del corso è **540 euro + IVA 22% (totale 658,8 euro)**

La quota comprende il coffee break ed il pranzo

## Scontistica

**Early booking:** quota ridotta di **480 euro + IVA 22% (totale 585,6)** per iscrizioni entro il 22 marzo 2026

**Under 30 e specializzandi:** quota ridotta di **480 euro + IVA 22% (totale 585,6)**

novità  
edizione 2026

## IN OFFICE clinico

sabato 23 maggio 2026

La novità di questa edizione è il **modulo IN-OFFICE** che si svolgerà nella giornata di **sabato 23 maggio**.

Ai partecipanti del corso teorico di venerdì è data la possibilità di seguire una giornata di clinica in cui saranno eseguiti LIVE gli inserimenti delle TADs palatali e la cementazione dei dispositivi palatali

**QUANDO:** Sabato 23 maggio 2026

**DOVE:** Bologna - Studio Odontoiatrico Pacini Mercuri  
via Decumana 50/ab 40133 BOLOGNA  
(orario indicativo 9.00-17.00)

**POSTI DISPONIBILI:** 5 posti a disposizione. Il numero limitato di partecipanti permetterà un'ottimale fruizione della parte pratica

**COSTO:** Il costo per la giornata di sabato è di 960 euro + IVA

**Modalità di iscrizione:** Inviare una mail con la richiesta di partecipazione al modulo in office a [fabiofedericicanova@gmail.com](mailto:fabiofedericicanova@gmail.com)

**COSA IMPARERAI:** nella giornata in office seguirai i medici (il dr. Riatti, il dr. Federici Canova e il dr. Pacini) nell'inserimento di miniviti palatali e nella cementazione di diversi dispositivi su pazienti reali. Inoltre potrai sperimentare tu stesso l'inserimento di TADs palatali su modelli prototipati provando sia la sistematica PSM che HDC. Infine potrai ripassare tutti gli argomenti trattati il giorno prima, testare i software di pianificazione e avere risposte a tutti i tuoi dubbi.

### Nota Informativa

La giornata **in-office** di sabato è riservata esclusivamente a chi ha effettuato il corso teorico il giorno prima. Non è possibile iscriversi alla sola giornata del sabato. Il costo del modulo in office si riferisce alla sola giornata del sabato. I 5 posti a disposizione saranno assegnati in base all'arrivo della richiesta via mail. Per poter iscriversi al modulo in office si deve essere già iscritti alla giornata teorica di venerdì.

## Modalità Pagamento

Saldo del corso al momento dell'iscrizione

I dati per l'effettuazione del bonifico saranno forniti dalla segreteria organizzativa solo dopo la conferma dell'avvenuta iscrizione tramite la compilazione del modulo on-line.

**Cancellazione:** rimborso del 100% per cancellazioni entro il **22 marzo 2026**, dopo tale data la quota non verrà restituita ma potrà essere comunque utilizzato per la prossima data del corso.

## Segreteria organizzativa

Fabio Federici Canova : [fabiofedericicanova@gmail.com](mailto:fabiofedericicanova@gmail.com)

## Contatti docenti

Fabio Federici Canova : [fabiofedericicanova@gmail.com](mailto:fabiofedericicanova@gmail.com)

Riccardo Riatti : [info@riccardoriatti.com](mailto:info@riccardoriatti.com)

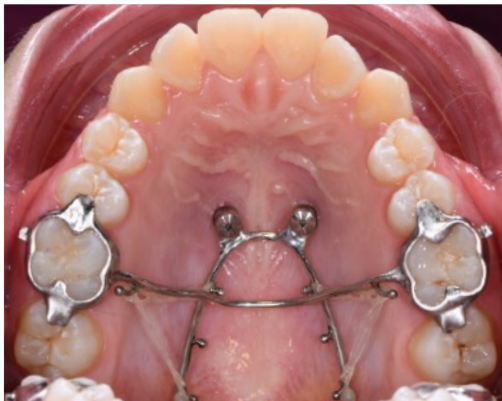

Evento realizzato in collaborazione con